

# Missionsauswertung (EM4)

## Missionsauswertung

Über den Button „*Edit scoring table*“ in den Map Properties öffnet man eine Tabelle, in der die Auswertung einer Mission editiert werden kann. Hier werden die minimalen und maximalen Werte für die einzelnen Gruppen sowie deren prozentualer Anteil an der Gesamtgewichtung eingetragen.

Die Missionsbedingungen teilen sich in Verletzte, Tote, abgebrannte Gebäude, abgebrannte Fahrzeuge, abgebrannte Objekte, benötigte Zeit und benötigtes Budget auf.

Außerdem wird festgelegt, ob und welche Medaille bei einem erfolgreichen Abschluss verliehen wird.

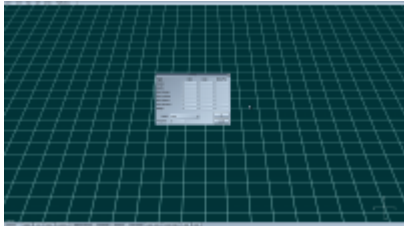

## Inhaltsverzeichnis

- [1 Missionsauswertung](#)